НАУЧНО-ОБРАЗОВАТЕЛЬНЫЙ ЦЕНТР ПО ПРАВАМ ЧЕЛОВЕКА

Московского государственного юридического университета имени О.Е. Кутафина (МГЮА)

Научно-образовательный центр по правам человека
Университета имени О.Е. Кутафина (МГЮА) создан 1 февраля 2019 года
по инициативе Уполномоченного
по правам человека в Российской Федерации Т.Н. Москальковой.

Предложение о создании Научно-образовательного центра
по правам человека было поддержано
Президентом Российской Федерации В.В. Путиным.

Научный руководитель
НОЦ по правам человека

Москалькова
Татьяна Николаевна

Уполномоченный
по правам человека
в Российской Федерации,
доктор юридических наук,
доктор философских наук,
профессор, заслуженный
юрист РФ

Руководитель
НОЦ по правам человека

Дудко
Игорь Геннадьевич

И.о. заведующего
кафедрой
конституционного и
муниципального права,
доктор юридических наук,
профессор, заслуженный
юрист РФ

НАПРАВЛЕНИЯ ДЕЯТЕЛЬНОСТИ ЦЕНТРА

Экспертная

Методическая

Повышение квалификации
в сфере прав и свобод
человека

Научно-исследовательская

Издательская

При участии российских экспертов уполномоченных по правам человека, уполномоченных по правам ребенка, сотрудников их аппаратов, работников сферы высшего образования проведено:

>4500
Слушателей

11 Обучений по программам повышения квалификации

32 Обучающих семинаров

12 Круглых столов

5 Научно-практических конференций

6 Видеомостов

3 Интеллектуальных площадки

ПОВЫШЕНИЕ КВАЛИФИКАЦИИ

>780
Слушателей

Сотрудниками НОЦ разработаны и внедрены в практику шесть программ повышения квалификации. С 2019 г. проведено 11 обучений по программам дополнительного профессионального образования.

Уполномоченных по правам человека в субъектах РФ
“Актуальные проблемы деятельности уполномоченных по правам человека в Российской Федерации”

Уполномоченных по правам ребенка в субъектах РФ
“Актуальные проблемы деятельности уполномоченных по правам ребенка”

Сотрудников аппаратов уполномоченных
«Организация и деятельность аппаратов уполномоченных по правам человека в субъектах Российской Федерации”

ОБУЧАЮЩИЕ СЕМИНАРЫ

«Защита социально-трудовых прав граждан в РФ»

«Защита прав человека в цифровой среде»

«Актуальные вопросы защиты прав молодежи»

«Вопросы применения КАС РФ в деятельности Уполномоченного по правам человека в Российской Федерации и уполномоченных по правам человека в субъектах Российской Федерации»

«Методика освещения деятельности уполномоченных по правам человека в сети Интернет»

«Права сторон исполнительного производства»

32
Обучающих семинара

«Вопросы приобретения российского гражданства. Современная практика реализации законодательства в российском гражданстве»

и другие.

СЕМИНАРЫ-ТРЕНИНГИ

>400
Слушателей

«Рассмотрение обращений граждан Российской Федерации»
2019 г.

«Методика и тактика рассмотрения обращений о нарушении прав человека в местах принудительного содержания»
2020 г.

«Методика проведения проверок психоневрологических интернатов, психиатрических больниц закрытого типа и иных социальных учреждений»
2023 г.

«Практика подачи административных исков в суд в защиту прав граждан»
2024

СЕМИНАРЫ ДЛЯ ЧЛЕНОВ ОБЩЕСТВЕННЫХ НАБЛЮДАТЕЛЬНЫХ КОМИССИЙ В СУБЪЕКТАХ РФ

Области

Владимирская
Ивановская
Нижегородская
Самарская
Рязанская
Тамбовская
Астраханская
Калининградская
Воронежская
Ярославская
Вологодская
Ленинградская
Московская
Новосибирская
Тюменская
Иркутская
Тверская
Липецкая
Псковская

Республики

Татарстан
Карелия
Коми
Крым
Чеченская
Дагестан

Края

Приморский
Ставропольский
Пермский
Камчатский

Города федерального значения

г. Севастополь
г. Санкт-Петербург

31
Регион

30
Семинаров

>800
Слушателей

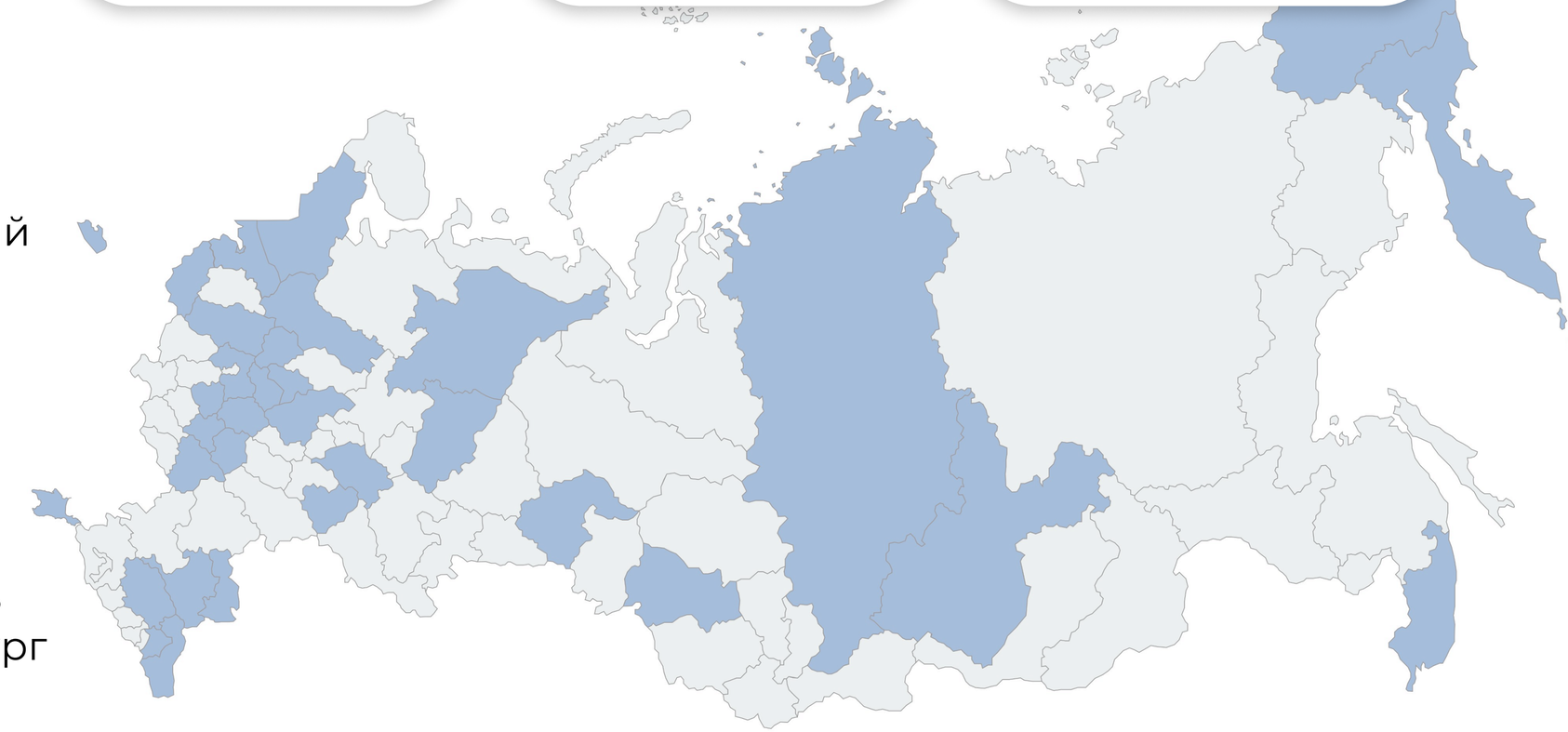

КРУГЛЫЕ СТОЛЫ

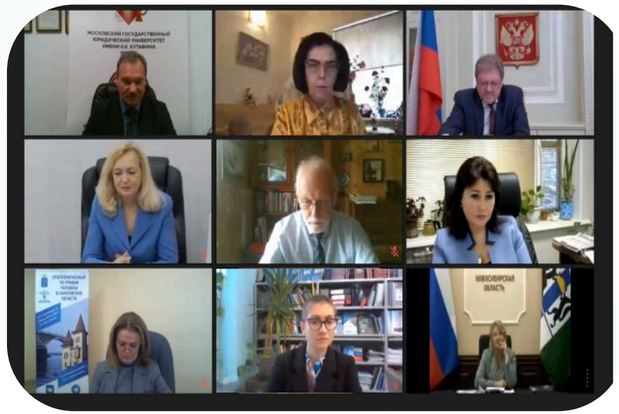

«Институт уполномоченных по правам человека в системе конституционных гарантий»

«Современные проблемы деятельности государственных и негосударственных институтов в сфере защиты прав студентов»

Социальная адаптация (ресоциализация) лиц, освобождаемых и освобожденных из исправительных учреждений»

«Защита прав человека в учреждениях уголовно-исполнительной системы»

«Современные подходы к формированию национальной политики в сфере миграции и механизмы реализации»

«Взаимодействие уполномоченных по правам человека с институтами гражданского общества»

и другие

КОНФЕРЕНЦИИ

«Современные тренды правового регулирования сферы высшего образования: региональные федеральные и глобальные вопросы развития»

«Трансформация Высшего образования в условиях новой цифровой реальности»

«Обеспечение доступа к правосудию в уголовном судопроизводстве в условиях развития цифровых технологий»

«Высшее образование в условиях цифровой реальности»

МОСКОВСКИЙ ГОСУДАРСТВЕННЫЙ ЮРИДИЧЕСКИЙ УНИВЕРСИТЕТ ИМЕНИ О.Е. КУТАФИНА (МГЮА)

ЭКСПЕРТНЫЙ ЦЕНТР АССОЦИАЦИИ ЮРИСТОВ РОССИИ ПО ОЦЕНКЕ КАЧЕСТВА И КВАЛИФИКАЦИЙ В ОБЛАСТИ ЮРИСПРУДЕНЦИИ

НАУЧНО-ОБРАЗОВАТЕЛЬНЫЙ ЦЕНТР ПО ПРАВАМ ЧЕЛОВЕКА УНИВЕРСИТЕТА ИМЕНИ О.Е. КУТАФИНА (МГЮА)

ВСЕРОССИЙСКАЯ НАУЧНО-ПРАКТИЧЕСКАЯ КОНФЕРЕНЦИЯ

ТРАНСФОРМАЦИЯ ВЫСШЕГО ОБРАЗОВАНИЯ В УСЛОВИЯХ НОВОЙ ЦИФРОВОЙ РЕАЛЬНОСТИ

12 ноября 2021 г.

09:30–10:00 Регистрация участников
10:00–12:30 Пленарное заседание
12:30–13:30 Перерыв. Кофе-брейк
13:30–17:00 Работа круглых столов

Садовая-Кудринская ул., д. 7, стр. 22, Дом науки

Ссылка для подключения: https://us02web.zoom.us/j/85388916178?pwd=WXRYVUdBYys1NHoyNmRnWkk1MzMrQT09

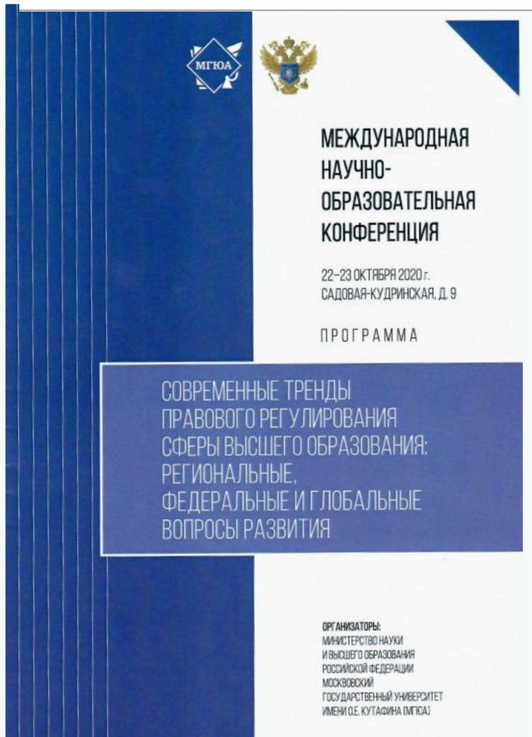

МГЮА

МЕЖДУНАРОДНАЯ НАУЧНО-ОБРАЗОВАТЕЛЬНАЯ КОНФЕРЕНЦИЯ

22–23 ОКТЯБРЯ 2020 г.
САДОВАЯ-КУДРИНСКАЯ, Д. 9

ПРОГРАММА

СОВРЕМЕННЫЕ ТРЕНДЫ ПРАВОВОГО РЕГУЛИРОВАНИЯ СФЕРЫ ВЫСШЕГО ОБРАЗОВАНИЯ: РЕГИОНАЛЬНЫЕ, ФЕДЕРАЛЬНЫЕ И ГЛОБАЛЬНЫЕ ВОПРОСЫ РАЗВИТИЯ

ОРГАНИЗАТОРЫ:
МИНИСТЕРСТВО НАУКИ И ВЫСШЕГО ОБРАЗОВАНИЯ РОССИЙСКОЙ ФЕДЕРАЦИИ
МОСКОВСКИЙ ГОСУДАРСТВЕННЫЙ УНИВЕРСИТЕТ ИМЕНИ О.Е. КУТАФИНА (МГЮА)

НАУЧНАЯ ДЕЯТЕЛЬНОСТЬ

исследования в основных сферах правового регулирования и правоприменительной практики реализации и защиты прав и свобод человека и гражданина

Обобщено ,более 700 материалов судебной практики

Внесено более 150 предложений по изменению действующего законодательства

Проанализировано более 1000 нормативных правовых актов

Проведены исследования и сформулированы рекомендации для правотворческой и правоприменительной практики по специальным темам:

«Защита трудовых прав»
«Защита прав инвалидов»
«Защита прав участников уголовного судопроизводства»
«Защита прав соотечественников»
«Защита прав мигрантов»
«Защита прав человека в цифровой среде»
«Ресоциализация лиц осужденных и лиц, вернувшихся из мест лишения свободы» и др.

По запросам из Аппарата Уполномоченного по правам человека в Российской Федерации на основании обращений региональных уполномоченных, судей Конституционного Суда РФ, органов публичной власти экспертами НОЦ по правам человека в 2023 году подготовлены 51 экспертное заключение по различным сферам правовых отношений.

По 22 обращениям проведены исследования по возможности внесения изменений в действующее федеральное и региональное законодательство в сфере защиты прав и свобод граждан Российской Федерации, экспертизы нормативных правовых актов, принимаемых органами государственной власти, федеральных законов и законов субъектов РФ.

ИЗДАТЕЛЬСКАЯ ДЕЯТЕЛЬНОСТЬ

>30

Изданий с 2019 г.

За весь период деятельности Научно-образовательным центром по правам человека были подготовлены и изданы материалы, научно-практические комментарии, пособия, посвященные защите прав человека.

НАУЧНО-ОБРАЗОВАТЕЛЬНЫЙ ЦЕНТР ПО ПРАВАМ ЧЕЛОВЕКА

ЦЕНТР ПО ПРАВАМ ЧЕЛОВЕКА МОСКОВСКОГО ГОСУДАРСТВЕННОГО ЮРИДИЧЕСКОГО УНИВЕРСИТЕТА ИМЕНИ О.Е. КУТАФИНА (МГЮА)